



UNIVERSITÀ DI PISA

Economia e sviluppo sostenibile: un parco di attività

Gianluca Brunori

Scenari al 2050: il futuro delle aree rurali

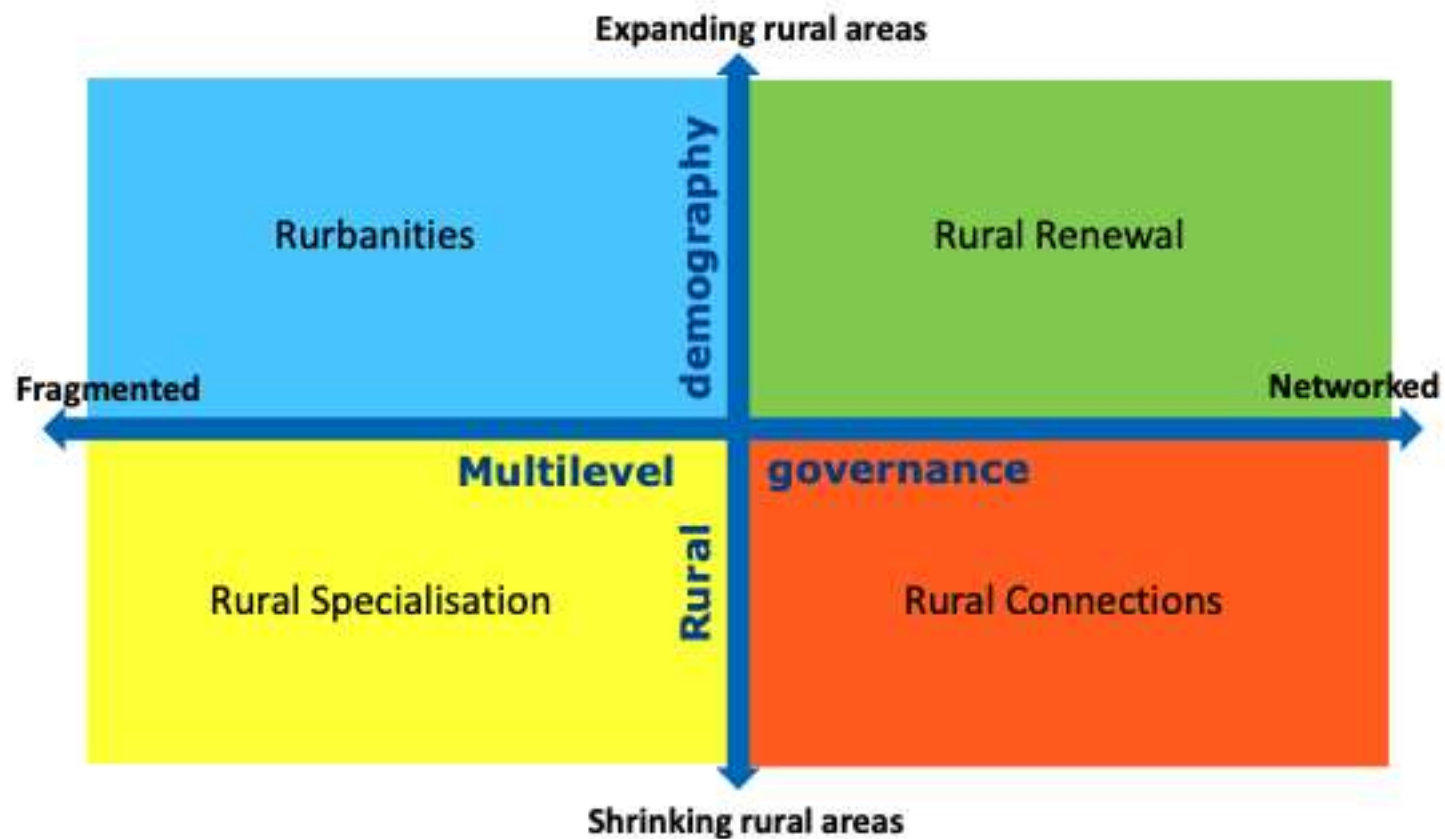

La sostenibilità come opportunità



La competitività post-produttivista

Dalla quantità alla
qualità

Attenzione alla
molteplicità delle
funzioni
dell'agricoltura

Valorizzazione
economica di funzioni
non legate alla
produzione materiale

Il peso delle
componenti
simboliche

Caratteristiche dell'approccio territoriale allo sviluppo

- Risorse territoriali specifiche
- Attrazione di risorse
- Mantenimento di valore in ambito locale
- Cooperazione tra diverse aree e diversi livelli

Trasformare in valore le risorse locali



Attrarre risorse

Risorse
pubbliche

Residenti

Turisti

Investimenti
privati

Le dimensioni del valore

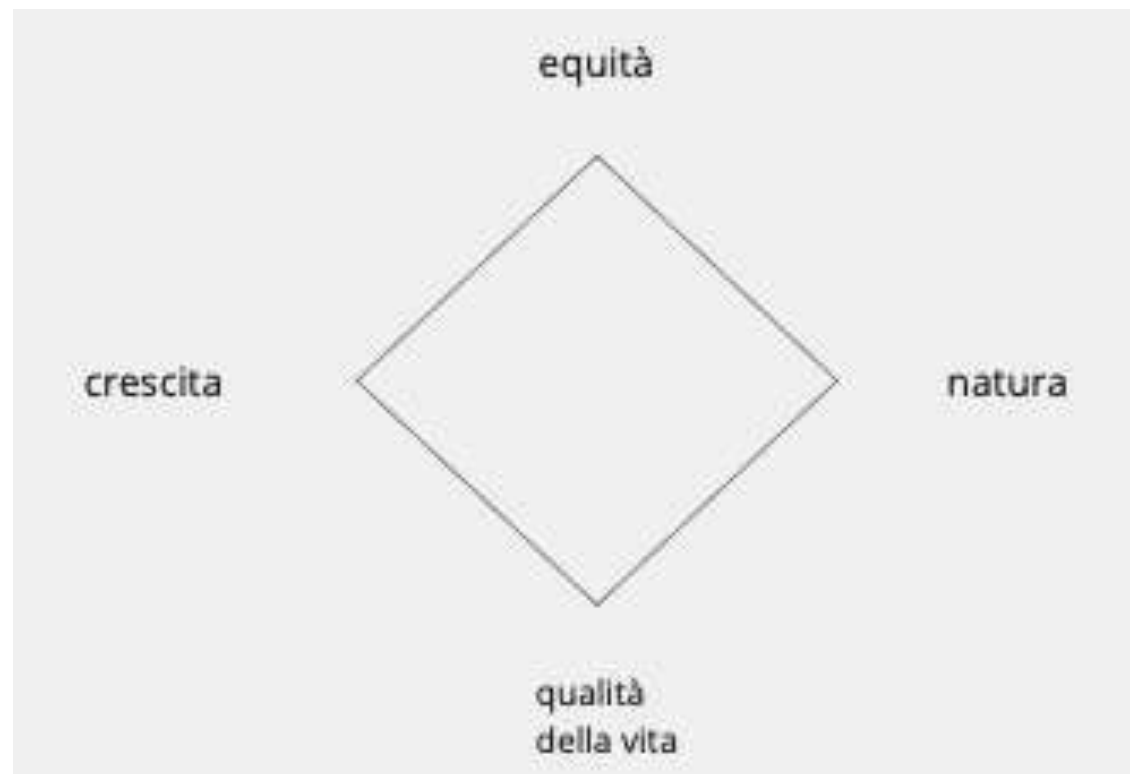

Le condizioni della competitività sostenibile

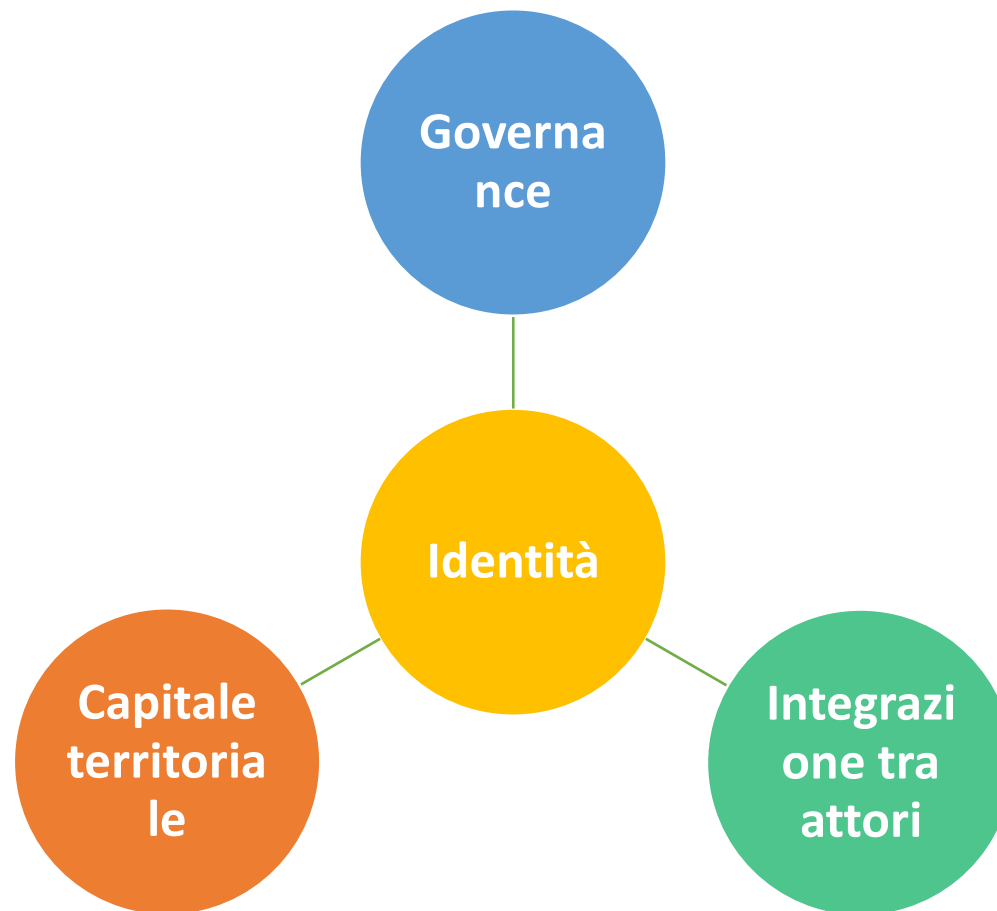

L'esperienza individuale del territorio

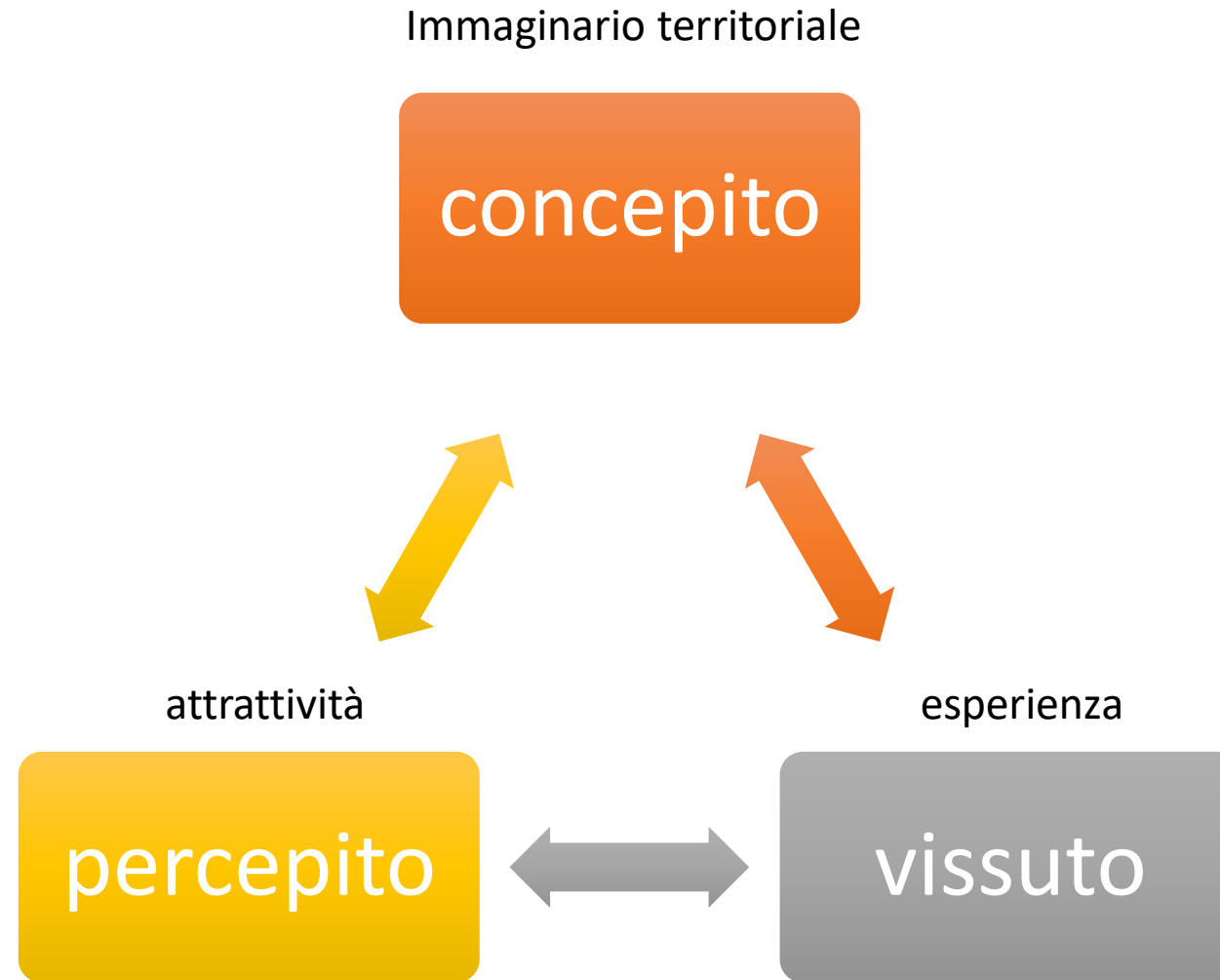

Il processo di valorizzazione

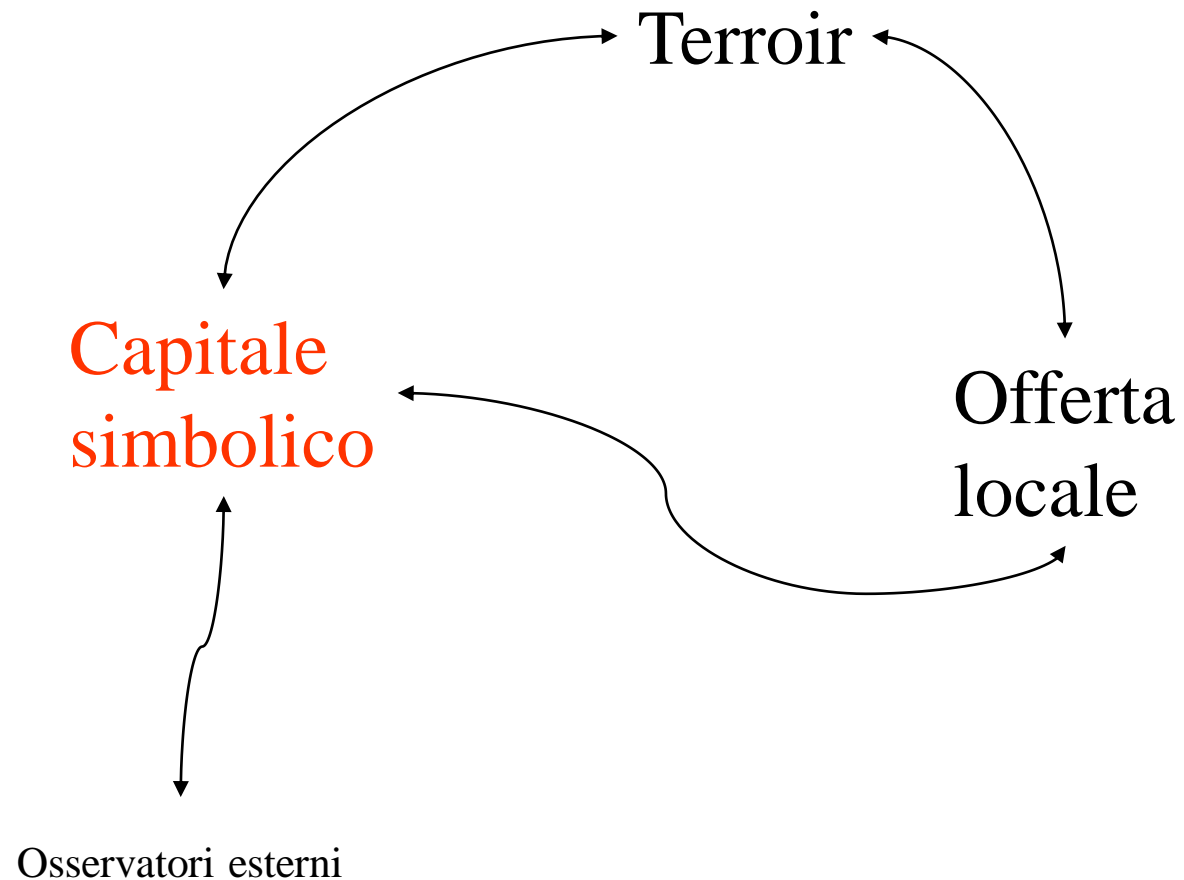

La rilocalizzazione come elemento di costruzione del territorio

Relazionale

Fisica

Simbolica

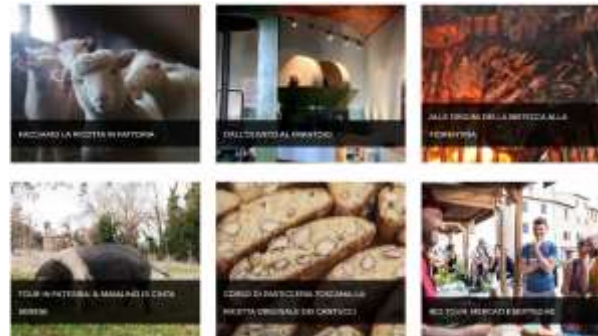
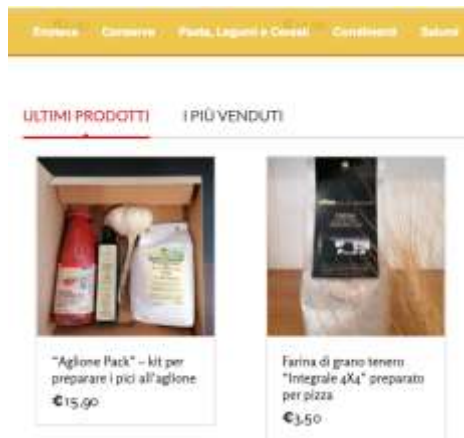

Il valore aggiunto delle iniziative locali: connettività e diversificazione

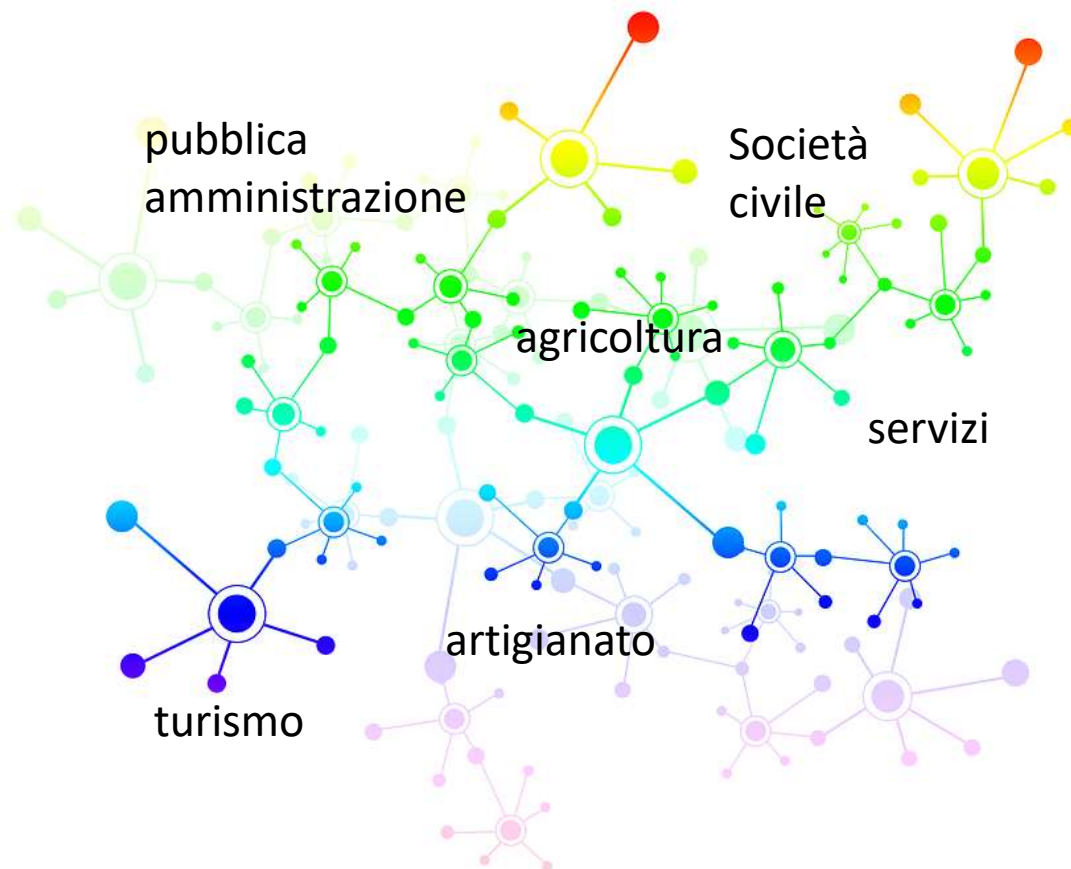

Cinque aree strategiche



**Grazie per
l'attenzione!**



UNIVERSITÀ DI PISA



PAGE

PISA AGRICULTURAL ECONOMICS

Food and rural studies for sustainability

Dipartimento di Scienze Agrarie,
Alimentari e Agro-ambientali

www.page.agr.unipi.it