

VERS
L'AGENDA
2030
DIRE e FARE

#Destinazione sole *le officine di identità*

lunedì **10** settembre > Portoferraio
Infopoint della Gattaia - via V. Emanuele II, 2

ore 9³⁰ - 16³⁰

La LR 86/2016 ha ridisegnato la *governance* regionale del turismo prevedendo la costituzione di 28 ambiti territoriali, uno dei quali interessa **l'Elba e le Isole toscane**.

L'attività di promozione turistica regionale, portata avanti da Toscana Promozione Turistica, avrà d'ora in poi come riferimento territoriale solo ed esclusivamente i nuovi ambiti. A Portoferraio quindi ci concentreremo sui **passaggi necessari per costituire l'ambito e l'Osservatorio Turistico di Destinazione** e sulle **politiche di promozione turistica** della Regione.

Il pomeriggio sarà dedicato al **progetto europeo Mitomed+**, un modello di gestione sostenibile del turismo marittimo e costiero.

per iscriversi > [cliccare qui](#)

9.30 Apertura dei lavori
Mario **Ferrari** Sindaco di Portoferraio

Il documento integrato di promozione e comunicazione turistica della Regione Toscana

Silvia **Burzagli** Regione Toscana

Driver e motivazioni di viaggio in Toscana

Alberto **Peruzzini** Toscana Promozione Turistica

Visittuscany.com: l'opportunità di make

Paolo **Chiappini** Fondazione Sistema Toscana

Le nuove forme di narrazione del territorio

Emilio **Casalini** giornalista e scrittore

11.30 / 13.00 >

NELL'AMBITO DELL'AMBITO > Identità, qualità, organizzazione e prospettive

Una sessione di discussione e approfondimento rivolta a **amministratori, enti, scuole, associazioni, aziende, cooperative, operatori** ed **esperti** del settore per affrontare le questioni specifiche relative al **percorso per la costituzione dell'ambito turistico e dell'OTD.**

13.00 Pranzo

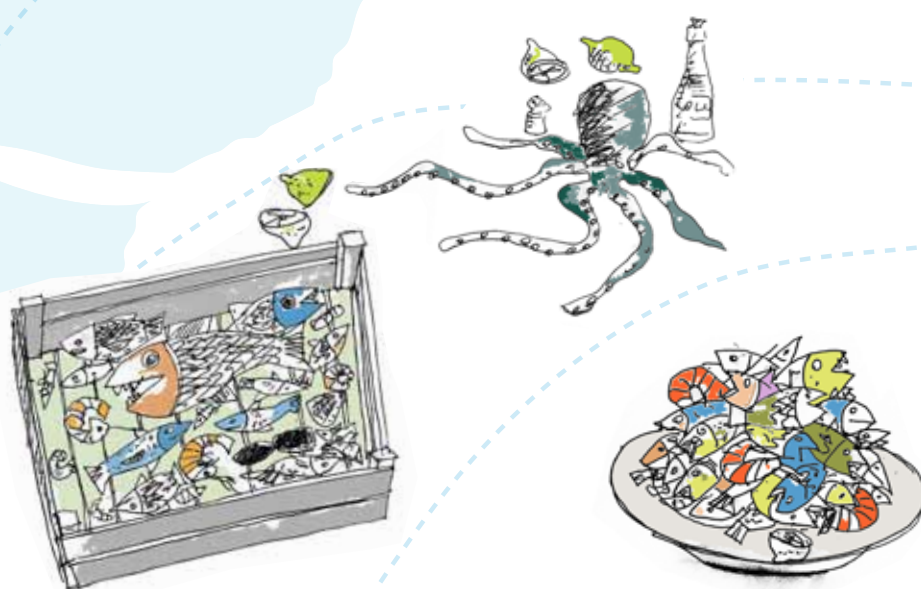

ore 14⁰⁰ / 16³⁰

Verso una pianificazione sostenibile delle destinazioni costiere in Toscana e in Europa: il Progetto MITOMED+

Il Testo Unico del Turismo individua i nuovi Osservatori Turistici di Destinazione come luoghi di progettazione partecipata dello sviluppo di una destinazione e come strumenti di valutazione della sostenibilità ambientale ed economica del turismo su un territorio. Il progetto Mitomed Plus ha sperimentato modalità attraverso le quali, partendo dalla lettura di tutti i fenomeni ambientali, sociali ed economici correlati al turismo, si può sviluppare il dialogo sociale tra i diversi stakeholders, con l'obiettivo di coniugare competitività e sostenibilità del turismo costiero.

Verranno presentati i risultati delle azioni pilota svolte nell'ambito del progetto trasferendo i contenuti e la metodologia di MITOMED+ nell'ambito dell'Elba e delle Isole di Toscana.

Le sinergie tra pubblico e privato: gli OTD nella nuova governance regionale

Stefano **Romagnoli** Regione Toscana

Caratteri strutturali del turismo delle isole toscane

Enrico **Conti** IRPET

Il progetto MITOMED+ e le sinergie con altri progetti

Maria Luisa **Mattivi** Regione Toscana

Confrontare per programmare: le azioni pilota del progetto Mitomed +

Antonio **Raschi** CNR-IBIMET

Alessandro **Tortelli** Centro Studi Turistici

L'esperienza delle spiagge verdi in Toscana

Elisa **Malfatti** / Antonio **Russo** Assessore comune di San Vincenzo

Partendo dal racconto delle esperienze del territorio un confronto aperto tra i portatori di interesse locali.

ore 16³⁰ Chiusura



Project co-financed by the European Regional Development Fund



Regione Toscana - Lead partner - ITALIA



Istituto di Agricoltura e Turismo - Croazia



Università di Girona - Spagna

Partner del progetto:



Anci Toscana - Associazione Regionale Comuni Italiani



CRPM - La Conferenza delle Regioni Periferiche Marittime d'Europa - Francia



Agencia per la gestione del turismo e dello sport di Andalusia - Spagna



CNR-IBIMET Istituto di Biometeorologia (Italia) - ITALIA



Agencia di Sviluppo del Distretto di Larnaca - Cipro



NECSTour - Network of European Regions for a Sustainable and NECSTour - Belgio

NOTE

